



Adamello Giudicarie Valsabbia Paganella

Fondata sul bene comune

Le Buone Azioni per la crescita del nostro territorio



BILANCIO SOCIALE

OTTOBRE 2022 – SETTEMBRE 2023

Lettera della Presidente

*C*are socie, cari soci
Un secolo fa le Casse Rurali sono nate per sostenere l'accesso al credito dei piccoli artigiani, degli agricoltori e delle famiglie rurali.

Oggi il contesto globale ci pone di fronte a nuove sfide, che si manifestano in termini di complessità informativa, pluralità di competenze richieste e necessità di stare al passo con l'innovazione.

Con la consapevolezza delle nostre radici e lo sguardo verso il futuro, i nostri collaboratori ed amministratori lavorano ogni giorno per assicurare alle famiglie e alle imprese una Cassa Rurale che sappia gestire e sostenere con responsabilità i loro risparmi.

Ci impegniamo per coniugare l'attività bancaria con il sostegno alle comunità, nella convinzione che solo investendo nello sviluppo del nostro territorio sapremo mantenere le specificità dell'essere cooperativa.

Nelle prossime pagine leggerete le azioni che abbiamo promosso nell'ultimo anno: le Buone Azioni per la crescita del nostro territorio.

Buona lettura!



Monia Bonenti
Presidente

Indice

03 Lettera della Presidente

05 Valori e persone
de La Cassa Rurale

06 Valori della nostra Cassa Rurale

08 Fare La Cassa Rurale

09 Il Valore delle Persone

09 Gli Organi Sociali

10 I GOL

12 I Collaboratori

13 Essere socio

15 Le Buone Azioni per la
crescita del nostro territorio

16 Statuto Sociale Principi Ispiratori

17 Coinvolgere le nostre comunità

18 La Cassa dei Bambini

19 Prendiilvolo Day

20 Passaggiando

21 La Cassa Live

22 Proiezione "Edith, una ballerina all'inferno"

24 Promuovere la formazione

25 Incentivi per lo studio di una lingua straniera

26 InEnglish

27 La Cassa Rurale entra in aula

28 InBusiness

29 Associazione in Formazione

30 Sportello orientamento

31 Inizia la scuola!

33 Incentivare esperienze all'estero
e in Italia

34 InEurope

35 Casa Christchurch

36 Casa Bournemouth

37 Casa Monaco

38 English Summer Camp

e Deutsches Sommer Camp

40 Sostenere il volontariato

41 Bando Attività annuale

42 Bando investimenti materiali

43 Bando progetti formativi, culturali e sociali

45 Collaborare con gli enti del territorio

46 Progetto Orientamento nelle scuole

47 Accreditalmento Erasmus*

per gli istituti Perlasca e Guetti

48 Sportello Diventa Digitale

49 Ci sto? Affare fatica

50 Bimbi in pista

51 Bando Territoriale Valle Sabbia





Valori e persone de La Cassa Rurale

Valori della nostra Cassa Rurale



Responsabilità

Abbiamo un senso di responsabilità verso la collettività e lavoriamo ogni giorno per essere parte attiva nello sviluppo sociale, culturale ed economico del nostro territorio.



Reciprocità

La relazione è il tratto distintivo del nostro modo di fare La Cassa Rurale. Esiste infatti un "patto sociale" che ci lega alle comunità, che si concretizza in un rapporto di mutualità, collaborazione e reciproco vantaggio.

Localismo

Siamo espressione del territorio in cui operiamo: il nostro modello organizzativo si basa su una presenza capillare per garantire vicinanza e sostegno alle nostre comunità.

Il territorio di competenza de La Cassa Rurale si estende dalle Dolomiti di Brenta alla Paganella, passando dalle Giudicarie alla Valsabbia, fino alla sponda bresciana del Lago di Garda.

Per facilitare il dialogo e il confronto, la nostra zona operativa è suddivisa in ambiti territoriali omogenei per esigenze socio-culturali e vocazione economica.

	N. Soci	N. GOL	N. Amm.
 Valsabbia	2401	9	1
 Busa di Tione	2906	9	2
 Paganella e Giudicarie Esteriori	2904	9	1
 Chiese e Bagolino	4336	9	2
 Rendena	4461	9	3

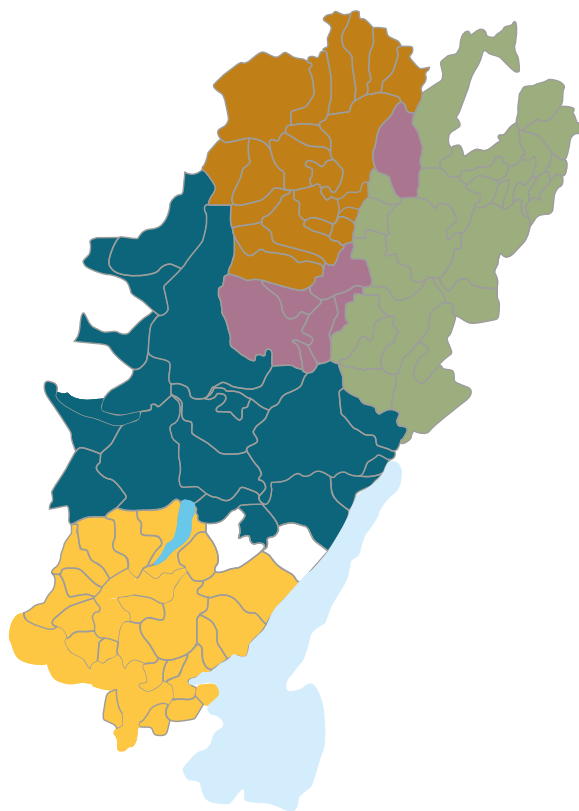

Fare La Cassa Rurale

La Cassa Rurale è una **banca di credito cooperativo** legata alle famiglie e alle piccole e medie imprese: nell'esercizio della sua attività sostiene un **CIRCOLO VIRTUOSO** che ha inizio con la **gestione dei risparmi** dei clienti e si alimenta con il reinvestimento delle risorse nell'economia locale tramite l'**erogazione di finanziamenti** a imprese e famiglie, garantendo un **sostegno alla crescita e all'occupazione nelle nostre comunità**.

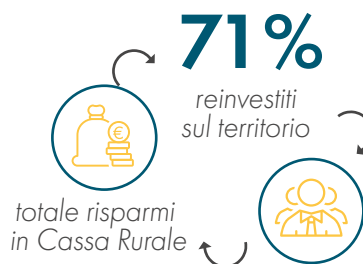

Destinazione dell'utile 2022

10,9 Milioni di utile
di cui



Per una banca di credito cooperativo come La Cassa Rurale il profitto non è il fine, ma il mezzo per realizzare l'attività mutualistica. Il risultato della gestione, infatti, non viene distribuito ai soci, ma ogni anno l'Assemblea delibera di destinare **una parte dell'utile di esercizio al Fondo di Beneficenza**: questo consente a La Cassa Rurale di proporre iniziative e progetti in una logica di mutualità e sviluppo per i giovani, le associazioni e le famiglie.

Il valore delle persone

La Cassa Rurale è una cooperativa fatta dalle persone per le persone: la loro competenza, motivazione e passione contraddistinguono l'agire de La Cassa Rurale.



Gli organi sociali

Il **Consiglio di Amministrazione** definisce gli obiettivi di lungo periodo e gli indirizzi strategici de La Cassa Rurale.



Presidente
Monia Bonenti



Vicepresidente
Marco Baccaglioni



Amministratori
Carlo Ballardini; Cristian Fusi; Lorenzo Cozzio; Ruben Donati; Dina Passardi; Cinzia Pellegrino; Luigi Olivieri



9 membri



**49 anni
età media**



**1/3
donne**

Il **Collegio Sindacale** controlla invece l'amministrazione, vigila sull'osservanza dello Statuto, dei regolamenti e delle deliberazioni sociali.



Presidente
Marco Polla



Sindaci effettivi
Elisa Bugna; Luca Tomasi



3 membri



43 anni
età media



1/3
donne

I Gruppi Operativi Locali

I **Gruppi Operativi Locali (GOL)** sono comitati consultivi composti da soci volontari che portano all'attenzione del Consiglio i bisogni emergenti della comunità e lo supportano nella proposta di iniziative di mutualità.

I membri GOL sono 45 suddivisi in 5 gruppi, in rappresentanza di tutti i territori in cui opera La Cassa Rurale. Fanno parte di ogni GOL anche gli amministratori del territorio di riferimento.



45 membri



40 anni
età media



22
donne



23
uomini

Membri eletti del GOL Paganella Giudicarie

Alberti Ilaria *Comano Terme*
Bonetti Alessio *Molveno*
Brunelli Francesco *San Lorenzo Dorsino*
Busatti Stefania *Stenico*
Clementel Stefano *Fai Della Paganella*
Cornella Alessandra *San Lorenzo Dorsino*
Piacentino Paolo *Godenzo*
Tonidandel Cristiana *Fai Della Paganella**
Zeni Valentino *Cavedago*

Membri eletti GOL Busa di Tione

Antolini Bruno *Tione Di Trento*
Armani Nicola *Tione Di Trento*
Bonazza Nadia *Sella Giudicarie*
Braghini Daniela *Tre Ville*
Buselli Rosella *Tione Di Trento*
Cerana Vera *Saone*
Fioroni Gianmarco *Tione Di Trento**
Rossi Stefano *Sella Giudicarie*
Simoni Thomas *Tre Ville*

Membri eletti del GOL Chiese e Bagolino

Armanini Andrea *Storo*
Beltrami Tommaso *Darzo*
Borsieri Laura *Lodrone*
Gambato Paola *Bagolino*
Passardi Dina *Por*
Poletti Eleonora *Brione**
Tarolli Romina *Castel Condino*
Tonini Giusi *Storo*
Zanetti Samuele *Ponte Caffaro**

Membri eletti del GOL Valsabbia

Bonori Marco *Gavardo*
Brunori Chiara *Lavenone*
Ceriotti Mara *Nozza*
Di Giorgi Andrea *Vobarno*
Gazzaroli Alberto *Sabbio Chiese*
Guerra Francesca *Barghe**
Mei Veronica *Anfo*
Tosana Angelo *Vobarno*
Vallini Ubaldo *Bione*

Membri eletti del GOL Rendena

Caola Antonio *Pinzolo*
Caola Carmen *S. Antonio Di Mavignola*
Ferrari Isolde *Pinzolo**
Ferrazza Barbara *Carisolo*
Grassi Patrick Andrea *Madonna Di Campiglio*
Lorenzi Alessandro *Spiazzo*
Pellegrino Jessica *Javre'*
Sartori Andrea *Caderzone Terme*
Valenti Walter *Madonna Di Campiglio*



* Nuova nomina

I collaboratori

La nostra squadra è organizzata in modo da conciliare la presenza capillare sul territorio con l'efficienza gestionale. Nelle nostre 39 filiali operano ogni giorno 167 consulenti, mentre negli uffici interni sono impiegati 99 collaboratori.



La Cassa Rurale si impegna nella promozione di una cultura aziendale innovativa, sostenendo politiche di uguaglianza di genere, di conciliazione lavoro famiglia e inclusione sociale.

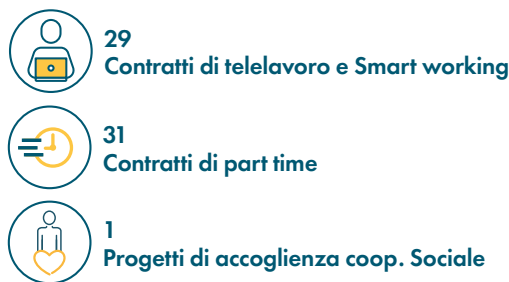

La formazione assume un ruolo centrale per il percorso di crescita delle nostre persone: i collaboratori sono coinvolti in esperienze volte a favorire lo sviluppo delle loro conoscenze e competenze.

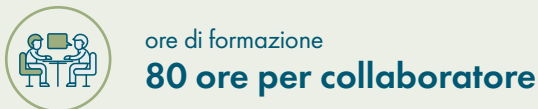

Ogni anno ospitiamo giovani studenti che decidono di attivare un percorso di stage in Cassa Rurale.



Essere Socio

Essere soci significa far parte di un sistema di cui si condividono i valori e gli obiettivi. I soci hanno la possibilità di partecipare attivamente alle decisioni e all'orientamento de La Cassa Rurale, contribuendo allo sviluppo e alla promozione del benessere della comunità.

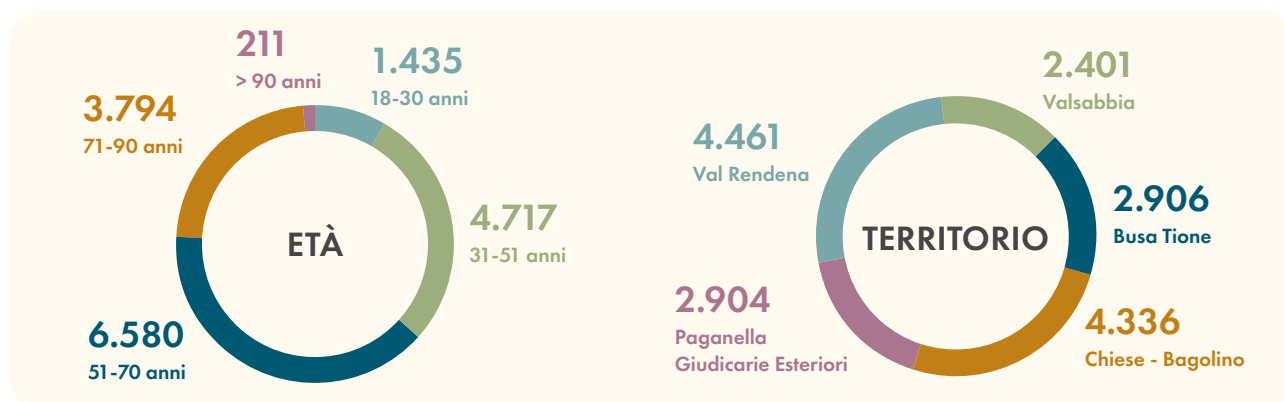



Le Buone Azioni per la crescita del nostro territorio

Le nostre **"Buone Azioni"** si concretizzano in iniziative concrete che hanno l'obiettivo di:



Coinvolgere
le nostre comunità



Promuovere
la formazione



Incentivare
esperienze
all'estero e in Italia



Sostenere
il volontariato



Collaborare
con gli enti
del territorio

Nelle prossime pagine sono descritte le "Buone Azioni" promosse nell'ultimo anno da La Cassa Rurale, con indicazione degli obiettivi, del coinvolgimento e dell'impatto generato da ognuna.

Perché La Cassa Rurale promuove *Le Buone Azioni per la crescita del nostro territorio?*

Statuto Sociale Articolo 2. – *Principi Ispiratori*



2.1.

Nell'esercizio della sua attività, la Società si ispira ai **principi cooperativi della mutualità senza fini di speculazione privata.**

Essa ha lo scopo di favorire i soci cooperatori, e gli appartenenti alle comunità locali nelle operazioni e nei servizi di banca, perseguendo il miglioramento delle condizioni morali, culturali ed economiche degli stessi e promuovendo lo **sviluppo della cooperazione e l'educazione al risparmio e alla previdenza** nonché la **coesione sociale e la crescita responsabile e sostenibile del territorio** nel quale opera.



2.2.

La Società si distingue per il proprio **orientamento sociale e per la scelta di costruire il bene comune.**

È altresì impegnata ad agire in coerenza con la Carta dei Valori del Credito Cooperativo e a rendere effettive forme adeguate di democrazia economico-finanziaria e lo **scambio mutualistico tra i Soci Cooperatori** nonché la partecipazione degli stessi alla **vita sociale.**



Le Buone Azioni

per

Coinvolgere
le nostre comunità

La Cassa dei Bambini

La giornata ludico-educativa riservata ai figli e ai nipoti dei soci che ruota intorno al "Gioco del soldino": partecipando ad alcuni laboratori e giochi i bambini guadagnano dei soldini, che possono successivamente spendere per partecipare ad altre attività organizzate all'interno dell'evento.



Obiettivo

Offrire una giornata di condivisione per le famiglie e introdurre i bambini al tema del risparmio.



500 bambini

coinvolti



Lago di Roncone

Sabato 9 settembre 2023



20 attività, giochi e laboratori organizzati per permettere ai bambini di scoprire i loro talenti sportivi, artistici e manuali

Coinvolte 22 associazioni ed enti del territorio

Distretto Famiglia Valle del Chiese, Brenta Volley, Chiese Nuoto, Fantasy Dance, Associazione culturale El Flèr, Bande Musicali del Chiese, Eridio Bocce, Majorette polvere di stelle, Team Volley C8 e Pool Calcistico del Chiese, Pro Loco di Bondo, Breguzzo, Lardaro e Roncone, Carabinieri in Congedo della Valle del Chiese, Vigili Volontari del Fuoco di Roncone e Croce Rossa Valle del Chiese, Centro Narciso Piscina Idrogym, Fattoria Esperienziale La Mirtilla, Parco Divertimenti Il Villaggio, Centro di Equitazione Mountain Ride, Alpinismo Giovanile SAT Valle del Chiese



La partecipazione è gratuita per tutti i figli e nipoti di soci.

Prendi il volo Day

La giornata formativo-ricreativa che ogni anno riserviamo ai giovani tra i 18 e i 32 anni residenti nel nostro territorio.



Obiettivo

Proporre un'occasione di confronto tra i ragazzi e dare loro l'opportunità di partecipare ad attività che possano essere da stimolo per lo sviluppo delle loro competenze personali e professionali.



95 giovani

coinvolti



Gargnano, Lago di Garda

Sabato 1 ottobre 2022



Attività velica in team

per stimolare lo sviluppo delle competenze relazionali ed organizzative dei partecipanti.



Attività formativa di orientamento

e sviluppo della leadership ispirata alle "7 habits of highly effective people" di Frankley Covey



La partecipazione è gratuita ed i soci e i clienti figli di soci hanno priorità di partecipazione.

Passaggiando

Uscite organizzate la cui partecipazione è riservata ai soci presenti all'Assemblea Generale.



Obiettivo



Creare occasioni di incontro per i soci che vivono in territori geograficamente distanti, permettere loro di scoprire luoghi di interesse paesaggistico, storico e culturale, favorendo al contempo il turismo locale.



603 soci

coinvolti

Ogni uscita prevede l'organizzazione di visite guidate e alcune mete sono state scelte per far conoscere ai nostri soci Bergamo e Brescia Capitali della Cultura 2023!

**Lago di Garda
e Vittoriale**

Sabato 17 giugno 2023

**Bergamo: Città Bassa
& Città Alta**

Sabato 24 giugno 2023

**Villaggio Crespi D'Adda
& Bergamo Città Alta**

Sabato 14 ottobre 2023

**Dolomiti di Brenta:
dal Grotè al Tuckett**

Sabato 8 luglio 2023

**Brescia: Museo Archeologico
E Museo Di Santa Giulia**

Sabato 23 settembre 2023

**Brescia
e il suo Castello**

Sabato 28 ottobre 2023



La partecipazione è gratuita per i soci presenti all'Assemblea Generale i quali possono portare con sé un accompagnatore a fronte del pagamento di una quota simbolica.

La Cassa Live

La rassegna autunnale di eventi per presentare il Bilancio Sociale con ospiti di spicco del panorama nazionale.



Obiettivo

Informare i soci riguardo le iniziative che la nostra Cassa Rurale ha promosso nell'ultimo anno a favore dei soci, delle associazioni, dei giovani e del territorio e portare alcuni spunti di riflessione alle nostre comunità.



1.200 soci

coinvolti



3 ospiti d'eccezione

Luca Mercalli, Leonardo Manera,
Giovanni Galli



**5 serate
nel 2022:**

**Paladolomiti,
Pinzolo**
Venerdì 2 dicembre

**Cinema Teatro
La Rocca
Sabbio Chiese**
Martedì 6 dicembre

**Auditorium
Istituto Guetti,
Tione di Trento**
Martedì 29 novembre

**Sala Congressi,
Molveno**
Sabato 3 dicembre

**Centro
Polifunzionale
Condino**
Mercoledì 7 dicembre



L'evento è rivolto ai soci, che possono invitare un loro accompagnatore. La partecipazione è gratuita.

Proiezione

“Edith, una ballerina all’inferno”

Un film ispirato ad una storia vera che racconta le vicende di Edith, una ragazza deportata ad Auschwitz.



Obiettivo

Stimolare riflessioni sul senso e sul valore della comunità, tra cui la giustizia, l’uguaglianza e il rispetto dei diritti umani.



1.000 persone

coinvolte



1 proiezione aperta

a tutta la popolazione all’Auditorium dell’Istituto Guetti di Tione venerdì 10 febbraio 2023



2 proiezioni riservate

agli studenti dell’Istituto Guetti di Tione sabato 11 febbraio 2023



La partecipazione è gratuita.

3.396
persone coinvolte

e

€ 152.368

investiti per

Coinvolgere
le nostre comunità





Le Buone Azioni

per

Promuovere
la formazione

Incentivi per lo studio di una lingua straniera

Borse di studio per giovani soci e figli di soci che hanno frequentato un corso di lingua straniera, partecipato al programma Erasmus o trascorso un anno di scuola superiore all'estero.



Obiettivo

Stimolare l'apprendimento delle lingue straniere nei giovani per dare qualità al loro futuro lavorativo, per viaggiare, conoscere nuove culture e stringere nuove amicizie.

Corso all'estero
31 assegnatari
€ 292 importo medio incentivo

Erasmus o 4^a anno all'estero
30 assegnatari
€ 800 importo medio incentivo



Corso on line
6 assegnatari
€ 97 importo medio incentivo

Corso in Italia
10 assegnatari
€ 82 importo medio incentivo

LINGUA STUDIATA



60 INGLESE



4 SPAGNOLO



1 GIAPPONESE



1 TURCO



2 FRANCESE



8 TEDESCO



1 RUSSO

InEnglish

Corsi di inglese online per bambini, ragazzi e adulti di ogni età tenuti dai docenti madrelingua della Bournemouth School of English.



Obiettivo

Favorire l'apprendimento della lingua più diffusa a livello mondiale e sostenere tutti coloro che intendono migliorare il proprio inglese per motivi di lavoro, per la propria formazione personale o per viaggiare.



Tony, l'insegnante della Bournemouth School of English che tiene i nostri corsi online.



111 persone
coinvolte



25 Corsi online
per ragazzi
+16 anni e adulti

organizzati tra gennaio e settembre 2023



5 Corsi online
per bambini e ragazzi
dagli 8 ai 15 anni

organizzati tra luglio e settembre 2023



La Cassa Rurale ha sostenuto parte del costo di iscrizione per conto di soci e figli dei soci abbattendo il 60% della quota per gli adulti e il 70% per i bambini e ragazzi.

La Cassa Rurale entra in aula

Durante l'anno scolastico ospitiamo in Cassa Rurale e incontriamo in aula gli studenti di alcune classi delle scuole del nostro territorio.



Obiettivo

Incontrare e dialogare con i giovani, far conoscere loro le dinamiche interne di un'organizzazione aziendale e trasmettere alcune nozioni di educazione finanziaria.



208 studenti

coinvolti



13 studenti della classe 4°

del percorso in Amministrazione
Finanza e Marketing dell'Istituto
Polivalente Perlasca di Idro

Venerdì 21 aprile 2023

12 studenti della classe 5°

del Corso annuale per l'Esame di Stato
di Istruzione Professionale (CAPES)
alla C.F.P. UPT di Tione

Venerdì 26 maggio 2023

78 studenti delle classi 2°

della Scuola Secondaria di Primo
Grado I.C. Giudicarie Esteriori
plesso di Ponte Arche

Venerdì 24 febbraio 2023

15 studenti della classe 5°

del percorso in Amministrazione
Finanza e Marketing dell'Istituto
Polivalente Perlasca di Idro

Giovedì 27 aprile 2023

90 studenti delle classi 3°

della Scuola Secondaria di Primo
Grado I.C. Val Rendena plessi
di Pinzolo, Spiazzo e Campiglio

Mercoledì 8 marzo 2023

InBusiness.com

Percorso formativo per commercianti (settore abbigliamento, gioielleria, profumeria, negozi al dettaglio...) e professionisti beauty & wellness.



Obiettivo

Supportare la crescita del tessuto imprenditoriale del settore commercio favorendo l'acquisizione di nuove competenze, stimolando l'innovazione nell'approccio al cliente con nuovi servizi e nuove modalità di proposta al mercato e condividendo esperienze imprenditoriali di valore che possano fungere da stimolo.



19 imprenditori

coinvolti



Pieve di Bono

tra gennaio e marzo 2023



6 incontri in aula:

- Gestione del business e del cliente
- Social Media Marketing e comunicazione strategica
- Gestione economico-finanziaria dell'azienda.



9 tutoraggi individuali



1 visita aziendale

Visita all'atelier di **BETTYCONCEPT**, una sartoria di Brescia che realizza capi su misura, completamente a mano, eco-sostenibili per tutte le donne e che ha colto al balzo la sfida dell'online, offrendo consulenze personalizzate e servizi sartoriali a distanza, garantendo ai clienti qualità, velocità, flessibilità e cura.



La Cassa Rurale ha sostenuto parte del costo di iscrizione per conto di soci e clienti abbattendo il 76% della quota per i soci e il 50% per i clienti.

Associazione in formazione

Percorsi formativi rivolti ai volontari delle associazioni che operano sul nostro territorio.



Obiettivo

Accrescere le competenze delle persone impegnate a servizio delle nostre comunità per dare loro l'opportunità di conoscere nuovi strumenti, approfondire aspetti che possono agevolare lo svolgimento di alcune attività e sostenere la motivazione dei volontari.



Online

tra marzo e maggio 2023



128 volontari

coinvolti



98 associazioni

coinvolte

12 PERCORSI FORMATIVI

- Terzo settore: situazione attuale e prospettive future
- A.A.A. Motivazione e partecipazione cercasil
- Il rendiconto per cassa per gli ETS
- Canva: creare volantini, manifesti e grafiche per i social
- Crea video per la tua associazione
- Sicurezza negli eventi per le associazioni trentine
- Sicurezza negli eventi per le associazioni bresciane
- HACCP
- Tenuta dei registri e dei libri sociali
- 5 x mille
- Attivare e coinvolgere una comunità che cresce
- Assicurare i volontari



La partecipazione ai corsi è completamente gratuita.

Sportello di orientamento

L'iniziativa che offre ai giovani fino ai 30 anni la possibilità di richiedere un incontro individuale in filiale oppure online con i nostri consulenti esperti in orientamento scolastico e lavorativo.



Obiettivo

Supportare i giovani nelle scelte scolastiche e di carriera, nella preparazione del curriculum vitae o di un colloquio di lavoro e sostenerli nella realizzazione del loro progetto professionale.



colloquio di 1 ora
online o in Cassa Rurale



supporto nelle
scelte scolastiche



preparare l'ingresso
al mondo del lavoro



44 giovani
coinvolti



La partecipazione allo sportello è completamente gratuita.

Inizia la scuola!

Un pensiero per tutti i bambini del nostro territorio che iniziano la prima elementare:
una Box Letteraria contenente un libro, un segnalibro, dei gessetti e una stampa da colorare.



Obiettivo

Promuovere la lettura e l'interesse per i libri, incoraggiare la creatività e l'espressione artistica dei più piccoli.



1.055 bambini

coinvolti



68 scuole

coinvolte



1.642
persone coinvolte
e
€ 70.784
investiti per

Promuovere
la formazione





Le Buone Azioni *per*

Incentivare esperienze
all'estero e in Italia

InEurope

L'iniziativa con cui La Cassa Rurale promuove tra i giovani gli scambi giovanili, i corsi di formazione e le esperienze di volontariato internazionale proposti dal programma Erasmus Plus.



Obiettivo

Offrire ai giovani l'opportunità di viaggiare, conoscere altre culture, apprendere una lingua straniera e agevolarli nello sviluppo di competenze personali e relazionali utili alla loro futura carriera lavorativa.



Paesi visitati

3 Finlandia	1 Lituania	2 Polonia	3 Slovacchia
1 Grecia	8 Paesi Bassi	1 Romania	3 Spagna



45 progetti promossi

tramite il sito www.prendiilvolo.it,
la pagina **Instagram** e **Facebook**
@Prendiilvolo.



22 partecipanti

età media 20 anni

- **2** corsi di formazione
- **15** scambi giovanili
- **5** esperienze di volontariato internazionale



La partecipazione è gratuita. Le spese di progettazione, orientamento e invio della domanda di partecipazione all'UE sono interamente sostenute dalla Cassa Rurale. Viaggio, vitto, alloggio e le attività previste dal progetto sono finanziati dall'Unione Europea.

Casa Christchurch

Christchurch è una delle mete dei soggiorni linguistici all'estero estivi per i giovani dai 13 anni ai 27 anni. L'iniziativa prevede due settimane in un college internazionale, lezioni di inglese al mattino e attività ed escursioni organizzate il pomeriggio.



Obiettivo

Offrire ai giovani l'opportunità di immergersi in una cultura diversa, migliorare le loro competenze linguistiche e acquisire nuove prospettive, parlando e interagendo con ragazzi provenienti da tutto il mondo.



29 partecipanti



Turni disponibili

- 1-15 luglio 2023
- 15-29 luglio 2023

“

I really liked this experience because in addition to meeting new people and visiting places I've never seen before, it made me grow as a person and also helped me improve my language. I will remember this experience forever, as a memory full of happiness.

Viola Dagani - 14 anni di Ponte Caffaro



La Cassa Rurale ha sostenuto parte del costo di iscrizione dei 29 figli di soci partecipanti, abbattendo del 40% la quota di partecipazione.

Casa Bournemouth

Il soggiorno linguistico di due settimane per i giovani tra i 16 e i 17 anni. È previsto l'alloggio in famiglia, lezioni di inglese al mattino ed escursioni organizzate il pomeriggio.



Obiettivo

Proporre ai ragazzi un'esperienza fuori casa che possa responsabilizzarli, contribuire alla loro crescita personale ed incoraggiarli nello sviluppo di nuove competenze linguistiche.



23 partecipanti



Turni disponibili

- 1-15 luglio 2023
- 15-29 luglio 2023

“

Un'esperienza unica e indimenticabile: ho avuto la possibilità di conoscere nuove persone, ho potuto migliorare il mio inglese attraverso le lezioni e l'alloggio in famiglia. Ho trovato tutte le attività proposte ottime per divertirsi con gli amici e fare nuove conoscenze. Sicuramente un'esperienza che rifarei.

Arianna Togni – 17 anni di Pieve di Bono Prezzo



La Cassa Rurale ha sostenuto parte del costo di iscrizione dei 20 figli di soci partecipanti, abbattendo del 40% la quota di partecipazione.

Casa Monaco

Viaggio studio di due settimane a Monaco per i giovani tra i 14 e i 17 anni. È previsto l'alloggio in college, lezioni di tedesco al mattino ed escursioni organizzate il pomeriggio.



Obiettivo

Consentire ai ragazzi di conoscere la cultura tedesca, lavorare sulla loro autonomia personale e instaurare contatti internazionali con gli altri ragazzi frequentanti il college.



9 partecipanti



Turno disponibile

• 6-19 agosto 2023

“

Tutti noi vorremmo aver la possibilità di ripetere questa esperienza l'anno prossimo, per questo ringraziamo la Cassa Rurale per aver finanziato e reso possibile questo progetto.

Cristiana Poehl, Greta Ferretti, Anna Foresti Galliani, Thomas Bonenti, Linda Bugna, Cinzia Zito, Emma Tardivo, Gloria Sofia Luchesa e Ernesto Favoroso



La Cassa Rurale ha sostenuto parte del costo di iscrizione degli 8 figli di soci partecipanti, abbattendo del 40% la quota di partecipazione.

English Summer Camp e Deutsches Sommer Camp

Campi estivi per bambini e ragazzi dai 9 ai 14 anni con esperienze formative, lezioni, laboratori, attività sportive ed escursioni finalizzati all'apprendimento delle lingue inglese e tedesca. L'iniziativa si svolge a Tre Ville (TN) presso Casa Natura Villa Santi.



Obiettivo

Proporre un'esperienza educativa e divertente per i più piccoli, che favorisca lo sviluppo delle loro competenze linguistiche e relazionali.



32

partecipanti



La Cassa Rurale ha sostenuto parte del costo di iscrizione dei 31 figli di soci partecipanti, abbattendo del 40% la quota di partecipazione.

115
persone coinvolte
e
€ 70.673
investiti per

Incentivare esperienze
all'estero e in Italia





Le Buone Azioni
per

Sostenere
il volontariato

Bando attività annuale

Il bando con cui le associazioni e gli enti senza scopo di lucro del territorio possono richiedere un sostegno per l'attività ordinaria programmata per l'anno in corso.



Obiettivo

Valorizzare il ruolo fondamentale del volontariato e sostenere le attività, i progetti e le iniziative che contribuiscono al benessere sociale, culturale, ambientale e economico delle nostre comunità.



538 associazioni

sostenute nel 2023

43%

Sport, tempo libero, aggregazione

15%

attività Socio Assistenziale

Attività proposte dalle associazioni beneficiarie

15%

Promozione del territorio e delle realtà economiche

27%

Cultura, attività di formazione e ricerca



271 Richieste in domanda semplificata - € 250 contributo fisso

267 Richieste in domanda ordinaria - € 1.105 contributo medio

Bando investimenti materiali

Il bando con cui le associazioni e gli enti senza scopo di lucro del territorio possono richiedere un sostegno per interventi di carattere straordinario quali opere di tutela e valorizzazione del patrimonio artistico, storico ed ambientale, costruzione, valorizzazione e ristrutturazione di edifici e acquisto di materiali, attrezzature e automezzi.



Obiettivo

Collaborare alla custodia del patrimonio locale e consentire ai volontari di svolgere al meglio il proprio operato con attrezzature adeguate e al passo con i tempi.



36 associazioni

sostenute nel 2023



28 Acquisto attrezzatura

4 Ristrutturazione

4 Acquisto automezzo



€ 2.884 Contributo medio

Bando progetti formativi, culturali e sociali

Il bando con cui le associazioni e gli enti senza scopo di lucro del territorio possono richiedere un sostegno per progetti di carattere straordinario in ambito formativo - culturale, come percorsi formativi, attività educative ed iniziative culturali nei settori delle arti visive, musica, cinema, storia e cultura locale, e in ambito sociale con iniziative a favore di persone bisognose o svantaggiate e relative alla conciliazione dei tempi lavoro-famiglia.



Obiettivo

Stimolare risposte nuove, originali e inedite ai bisogni emergenti del nostro territorio e sostenere la crescita culturale delle nostre comunità.



27 associazioni

sostenute nel 2023



5

progetti sociali



22

progetti formativo-culturali



€ 3.733

Contributo medio

601
associazioni

e

€ 567.405

investiti per

Sostenere
il volontariato





Le Buone Azioni
per

Collaborare con
gli enti del territorio

Progetto Orientamento nelle scuole

Percorsi formativi, laboratori e incontri con gli imprenditori organizzati nelle scuole primarie, nelle scuole secondarie di primo grado e negli istituti superiori e professionali del territorio con il supporto di esperti in orientamento scolastico e lavorativo.



Obiettivo

Lavorare in una concezione di sistema integrato, mettendo in gioco la responsabilità sociale degli attori sul territorio nella promozione di opportunità per i giovani e di supporto nelle loro scelte personali e di carriera.



15 Istituti coinvolti



IC Bagolino, IC Vestone, IC Sabbio Chiese, IC Vobarno, IC Villanuova e Prevalle, IC Gavardo, IC Val Rendena, IC Tione, IC Giudicarie Esteriori, IC del Chiese

48 classi scuola primaria

54 classi scuole medie



Istituto Guetti di Tione, CFP ENAIP Tione, Istituto Perlasca di Idro e Vobarno, SCAR di Roè Volcano, CFP Zanardelli di Villanuova

37 classi scuole superiori



L'iniziativa è realizzata in collaborazione con la Comunità delle Giudicarie e la Comunità Montana di Vallesabbia. L'adesione degli Istituti scolastici è gratuita.

Accreditamento Erasmus+ per gli istituti Perlasca e Guetti

La Cassa Rurale stimola e supporta l'accreditamento al programma Erasmus Plus, che consente agli istituti scolastici di accedere ai progetti di mobilità internazionale finanziati dall'Unione Europea e di partecipare a programmi di scambio con altre scuole europee.



Obiettivo

Contribuire all'arricchimento dell'offerta educativa delle scuole e al miglioramento della qualità dell'insegnamento e dell'apprendimento, per sostenere la formazione e la crescita culturale degli studenti e dei docenti.



L'Istituto Polivalente Perlasca

di Idro e Vobarno, con comunicazione ufficiale dell'Agenzia Indire, ha ottenuto l'accreditamento del programma europeo Erasmus Plus fino al 2027.



L'Istituto Guetti

di Tione ha deciso di intraprendere questo percorso ed ha inoltrato richiesta di accreditamento ad ottobre 2023.



Il percorso di accreditamento svolto dal personale docente degli istituti ha preso avvio su stimolo de La Cassa Rurale, che ha sostenuto per conto degli Istituti le spese di elaborazione del Piano Erasmus e l'invio della richiesta di accreditamento all'Unione Europea.

Sportello Diventa Digitale

Incontri di formazione individuale attivati nelle residenze per anziani e rivolti a tutti coloro che vogliono imparare ad utilizzare smartphone, tablet e computer.



Obiettivo

Dare a tutti la possibilità di accedere ad opportunità e servizi che richiedono conoscenze e strumenti digitali, favorendo al contempo lo scambio intergenerazionale e avvicinando i residenti alle strutture per anziani.



65 adulti coinvolti

media 72 anni



8 giovani tutor

coinvolti



3 strutture coinvolte:

Casa di Riposo "Rosa dei Venti"

Borgo Chiese Tn

Casa di Riposo "Padre Odone Nicolini"

Pieve di Bono Tn

Casa di Riposo "Villa San Lorenzo"

Storo Tn



Il progetto è frutto della collaborazione tra La Cassa Rurale, la Comunità delle Giudicarie, il Centro MeTe e la Cooperativa Sociale Lavoro. La partecipazione è gratuita e l'impegno dei giovani tutor digitali è ricompensato.

Ci sto? Affare fatica!

Il progetto nazionale di cittadinanza attiva che, grazie al sostegno della nostra Cassa Rurale, viene attivato durante l'estate nel nostro territorio coinvolgendo i giovani tra i 14 e i 18 anni e tutor "senior".



Obiettivo

Trasmettere ai giovani il valore dell'impegno, l'importanza di rispettare i beni comuni, la ricchezza dello scambio intergenerazionale, promuovendo una gestione attiva del tempo estivo dei ragazzi e una migliore conoscenza del territorio.



320 giovani

I giovani sono stati ricompensati con un "Buono Fatica" del valore di 50 euro da spendere nelle attività commerciali locali. Anche ai tutor è stato riconosciuto un "Buono Fatica" di 100 euro.



20 comuni coinvolti

TN

Bleggio Superiore, Borgo Chiese, Comano Terme, Fivè, Pieve di Bono-Prezzo, San Lorenzo Dorsino, Sella Giudicarie, Spiazzo, Stenico, Storo, Tre Ville e Valdaone

BS

Mura, Odolo, Preseglie, Provaglio, Roè Volciano, Vestone, Villanuova sul Clisi e Vobarno



L'iniziativa è stata realizzata in collaborazione con la Fondazione don Lorenzo Guetti, la Cooperativa Sociale AREA, il BIM del Chiese, il BIM del Sarca, il Distretto Famiglia Giudicarie Esteriori, la Comunità Montana di Vallesabbia, SAE Vallesabbia, la Comunità delle Regole Spinale-Manez.

Bimbi in pista

La Cassa Rurale omaggia i figli e i nipoti dei Soci fino a 14 anni di uno skipass giornaliero valido per accedere al Campo Primi Passi o alla Pista da sci del Centro sci Bolbeno Borgo Lares.



Obiettivo

Avvicinare i più piccoli allo sport, in particolare allo sci, e sostenere lo sforzo organizzativo delle associazioni del territorio che gestiscono attività di interesse sovra territoriale.



274 bambini

coinvolti



L'iniziativa è stata realizzata in collaborazione con la Pro Loco di Bolbeno.

Bando Territoriale Valle Sabbia

Il bando promosso da Fondazione della Comunità Bresciana e Comunità Montana Valle Sabbia grazie alle risorse donate da enti, aziende e privati – tra cui La Cassa Rurale – e raddoppiate da Fondazione Cariplo.



Obiettivo

Sostenere le organizzazioni non profit del territorio valsabbino finanziando progetti di crescita e sviluppo civile, culturale, sociale, sanitario, economico e di tutela ambientale.



16 associazioni

sostenute



L'iniziativa è stata realizzata in collaborazione con la Fondazione della Comunità Bresciana.

52
collaborazioni

e

€ 65.814

investiti per

Collaborare con
gli enti del territorio



Fondata sul bene comune



TIONE - Sede Legale: Via 3 Novembre, 20

Direzione: Via Mons. Donato Perli, 3

Tel. 0465 896896 - info@lacassarurale.it

AGNOSINE

Via Marconi, 10/C
Tel. 0465 896820
agnosine@lacassarurale.it

ANDALO

Piazza Dolomiti, 4
Tel. 0465 896801
andalo@lacassarurale.it

BAGOLINO

Piazza Marconi, 4/B
Tel. 0465 896812
bagolino@lacassarurale.it

BREGUZZO

Via Roma, 186
Tel. 0465 896836
breguzzo@lacassarurale.it

CARISOLO

Via G. Garibaldi, 8
Tel. 0465 896828
carisolo@lacassarurale.it

CAVEDAGO

Via alla Croce, 8
Tel. 0465 896840
cavedago@lacassarurale.it

CONDINO

Via Roma, 39
Tel. 0465 896840
condino@lacassarurale.it

DAONE

Via Orti, 21
Tel. 0465 896839
daone@lacassarurale.it

DARZO

Via T. C. Marini, 33
Tel. 0465 896810
darzo@lacassarurale.it

FAI DELLA PAGANELLA

Piazza Italia Unità, 8
Tel. 0465 896803
faidellapaganella@lacassarurale.it

GAVARDO

Piazza Aldo Moro, 8
Tel. 0465 896842
gavardo@lacassarurale.it

GIUSTINO

Via Presanella, 25
Tel. 0465 896830
giustino@lacassarurale.it

JAVRÈ

Piazza Manzoni, 1
Tel. 0465 896833
javre@lacassarurale.it

LAVENONE

Via Nazionale, 125
Tel. 0465 896813
lavenone@lacassarurale.it

MADONNA DI CAMPIGLIO

Via Vallesinella, 8
Tel. 0465 896826
campiglio@lacassarurale.it

MEZZOLOMBARDO

Piazza Pio XII, 5
Tel. 0465 896808
mezzolombardo@lacassarurale.it

MOLVENO

Piazza Scuole, 2/B
Tel. 0465 896802
molveno@lacassarurale.it

NOZZA di VESTONE

Piazza Don Alessio
Primo cav. Leali, 1
Tel. 0465 896814
nozza@lacassarurale.it

ODOLO

Via F.lli Scalvini, 3
Tel. 0465 896821
odolo@lacassarurale.it

PIEVE DI BONO

Via Roma, 1
Tel. 0465 896838
pieve@lacassarurale.it

PINZOLO

Viale Guglielmo Marconi, 2
Tel. 0465 896829
pinzolo@lacassarurale.it

PONTE ARCHE

Via Marconi, 4
Tel. 0465 896800
pontearche@lacassarurale.it

PONTE CAFFARO

Via Caduti, 129
Tel. 0465 896811
pontecaffaro@lacassarurale.it

PRESEGLIE

Via XX Settembre, 2
Tel. 0465 896815
preseglie@lacassarurale.it

RAGOLI

Via Roma, 21/A
Tel. 0465 896835
ragoli@lacassarurale.it

RONCONE

Via 3 Novembre, 1
Tel. 0465 896837
roncone@lacassarurale.it

SABBIO CHIESE

Via XX Settembre, 59
Tel. 0465 896817
sabbiochiese@lacassarurale.it

SALÒ

Via M. E. Bossi, 10
Tel. 0465 896843
salò@lacassarurale.it

SAN LORENZO

Via per Promeghin, 3
Tel. 0465 896805
sanlorenzo@lacassarurale.it

SANT'ANTONIO di MAVIGNOLA

Viale Dolomiti di Brenta, 12
Tel. 0465 896827
mavignola@lacassarurale.it

SAONE

Via IV Novembre, 16
Tel. 0465 896822
saone@lacassarurale.it

SPIAZZO

Via San Vigilio, 72
Tel. 0465 896832
spiazzo@lacassarurale.it

STENICO

Piazza Dante Alighieri, 3
Tel. 0465 896806
stenico@lacassarurale.it

STORO

Via Roma, 29
Tel. 0465 896816
storo@lacassarurale.it

STREMBO

Piazza Cesare Righi, 1
Tel. 0465 896831
strembo@lacassarurale.it

TIONE di TRENTO

Via 3 Novembre, 20
Tel. 0465 896834
tione@lacassarurale.it

VALLIO TERME

Via Roma, 70/A
Tel. 0465 896844
vallioterme@lacassarurale.it

VILLANUOVA sul CLISI

Viale Brescia, 2
Tel. 0465 896819
villanuova@lacassarurale.it

VOBARNO

Via Cesare Battisti, 57
Tel. 0465 896818
vobarno@lacassarurale.it